

通常敷設型 ボックスカルバート

特徴

- ・ 当社ボックスカルバートは下記の基準規格に適合した安心・安全・高品質な製品です。
 道路土工カルバート工指針 --- (社) 日本道路協会
 プレキャストボックスカルバート設計施工要領 --- 日本PCボックスカルバート製品協会
 プレキャストボックスカルバート技術マニュアル --- (財) 下水道新技術推進機構
 下水道用認定資器材認定 --- (社) 日本下水道協会
- ・ 製品間の連結方法として、ボルト締めを標準とした製品です。(良好な基礎地盤上での使用をお願い致します。)
- ・ 製品の内幅 (B) 0.3m~1.0mを規格化しています。
- ・ 特殊条件 (荷重条件・使用条件・施工条件等) に対応いたします。
- ・ 各種異型製品 (斜角・開口・差筋等) に対応いたします。

設計条件

標準設計条件	荷重条件	設計自動車荷重	245kN
	適用土被		0.2 ~ 3.0 m
	単位体積重量	アスファルト舗装	
土			18.0 kN/m ³
鉄筋コンクリート			24.5 kN/m ³
その他設計条件	標準条件外検討	特殊荷重条件 適用外土被り条件	
	追加条件検討	耐震性検討 水位条件追加 温度変化の影響	
	使用条件検討	耐久性検討 流下能力検討 基礎地盤検討 施工条件検討	

寸法及び規格

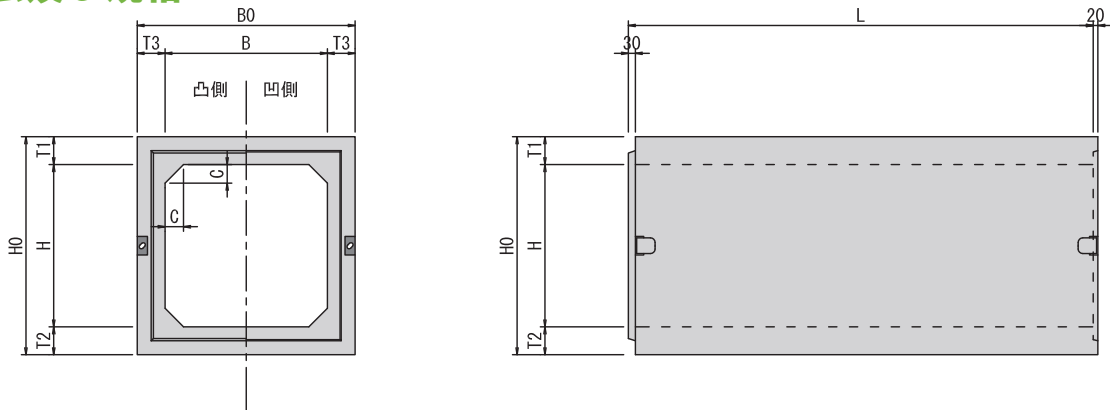

呼び名		外幅	外高	製品長	頂板厚	底板厚	側壁厚	ハンチ長	参考質量
内幅 (B)	× 内高 (H)	B0	H0	L	T1	T2	T3	C	(kg/本)
300	× 300	500	500	2,000	100	100	100	50	825
	× 400		600						925
400	× 400	600	600	2,000	100	100	100	50	1,025
	× 500		720		110	110			1,185
500	× 400	740	640	2,000	120	120	120	80	1,430
	× 500		740						1,550
	× 600		840						1,670

掲載品以外の製品についても、お近くの営業所へご相談下さい。

寸法及び規格

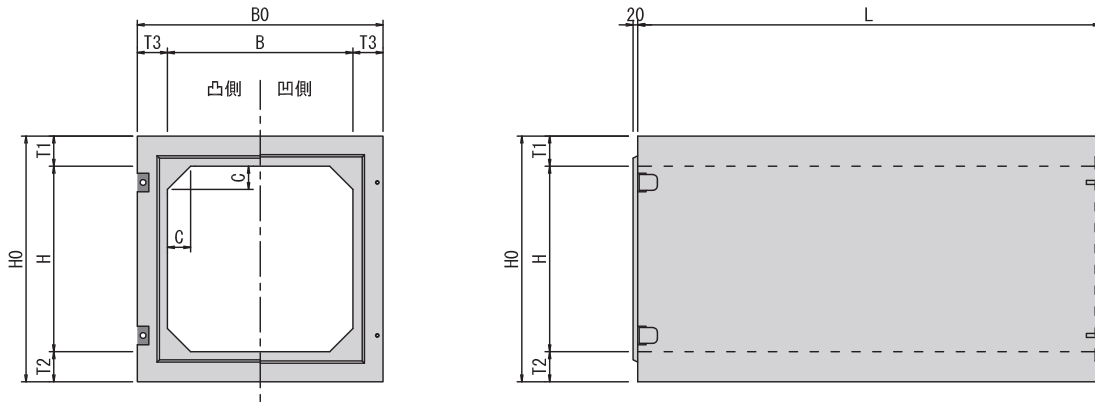

呼び名		外幅	外高	製品長	頂板厚	底板厚	側壁厚	ハンチ長	参考質量
内幅(B)	× 内高(H)	B0	H0	L	T1	T2	T3	C	(kg/本)
600	× 400	860	660	1,998	130	130	130	100	1,740
	× 500		760						1,870
	× 600		860						2,000
	× 700		960						2,130
	× 800		1,060						2,260
700	× 500	960	760	1,998	130	130	130	100	2,000
	× 600		860						2,130
	× 700		960						2,260
	× 800		1,060						2,390
	× 900		1,160						2,520
800	× 600	1,060	860	1,998	130	130	130	100	2,260
	× 700		960						2,390
	× 800		1,060						2,520
	× 900		1,160						2,650
	× 1,000		1,260						2,780
900	× 700	1,160	960	1,998	130	130	130	100	2,520
	× 800		1,060						2,650
	× 900		1,160						2,780
	× 1,000		1,260						2,910
	× 1,100		1,360						3,040
1,000	× 800	1,260	1,060	1,998	130	130	130	150	2,900
	× 900		1,160						3,030
	× 1,000		1,260						3,160
	× 1,100		1,360						3,290
	× 1,200		1,460						3,420

掲載品以外の製品についても、お近くの営業所へご相談下さい。

縦方向連結型 ボックスカルバート

特徴

- ・ 当社ボックスカルバートは下記の基準規格に適合した安心・安全・高品質な製品です。
 道路土工カルバート工指針 --- (社) 日本道路協会
 プレキャストボックスカルバート設計施工要領 --- 日本PCボックスカルバート製品協会
 プレキャストボックスカルバート技術マニュアル --- (財) 下水道新技術推進機構
 下水道用認定資器材認定 --- (社) 日本下水道協会
- ・ 製品間の連結方法として、PC鋼材による連結と高弾性樹脂による耐震連結 (TB連結) が可能です。
- ・ 製品の内幅 (B) 0.6m~5.0mを規格化しています。
- ・ 特殊条件 (荷重条件・使用条件・施工条件等) に対応いたします。
- ・ 各種異型製品 (斜角・開口・分割・差筋等) に対応いたします。

設計条件

標準設計条件	荷重条件	設計自動車荷重	245kN
	適用土被		0.2 ~ 3.0 m
	単位体積重量	アスファルト舗装	
土			18.0 kN/m ³
鉄筋コンクリート			24.5 kN/m ³
その他設計条件	標準条件外検討	特殊荷重条件	適用外土被り条件
	追加条件検討	耐震性検討	水位条件追加 温度変化の影響
	使用条件検討	耐久性検討	流下能力検討 基礎地盤検討 施工条件検討

施工写真



▶ PC鋼材による連結

従来型の連結方法であり、止水性の確保と土被りの大きな変化に対応した連結方法です。尚、曲線部は高力ボルトによる連結となります。

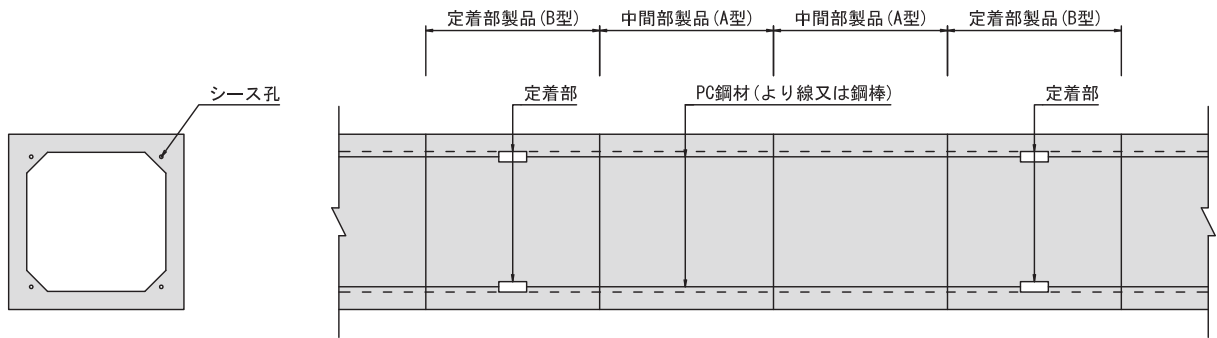

定着部 詳細図

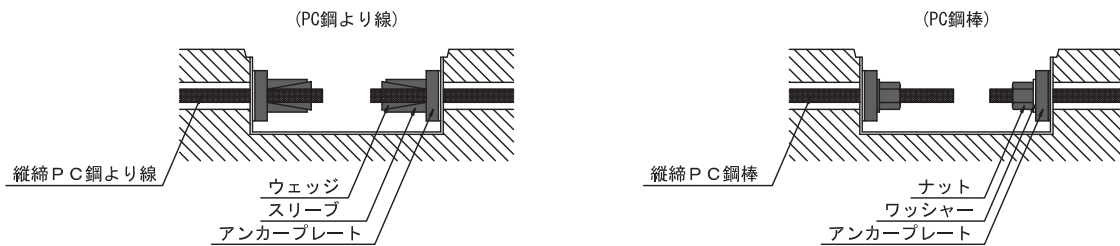

▶ 高弾性樹脂による耐震連結 (TB連結)

耐震性・止水性に優れた連結方法であり、函渠内作業も不要のため作業環境の改善につながります。尚、曲線部についても同様の連結方法となります。

(一財) 先端建設技術センター
技術審査証明を取得 技審証第 2502 号

国土交通省 NETIS に登録
KK-070004-VE (評価情報)

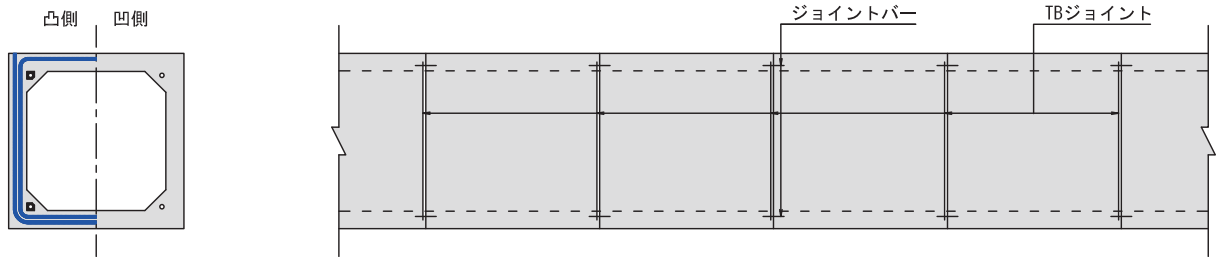

ジョイント面 詳細図

ジョイント部 断面図

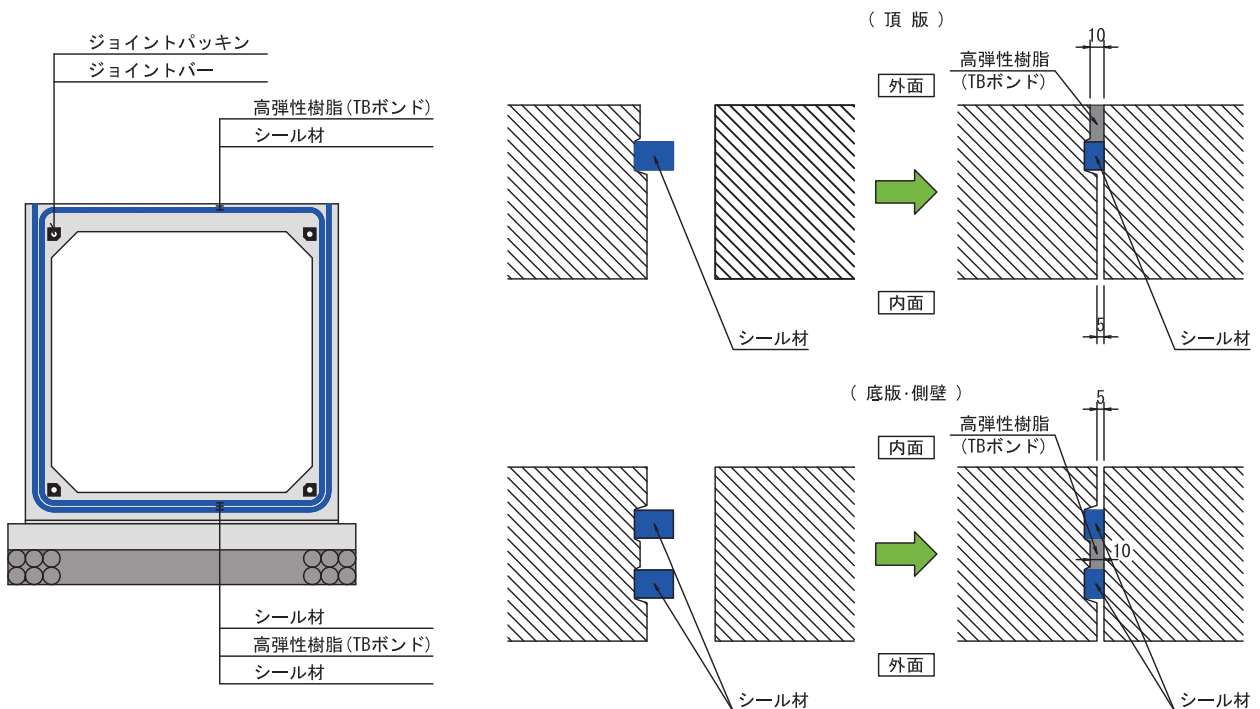

寸法及び規格

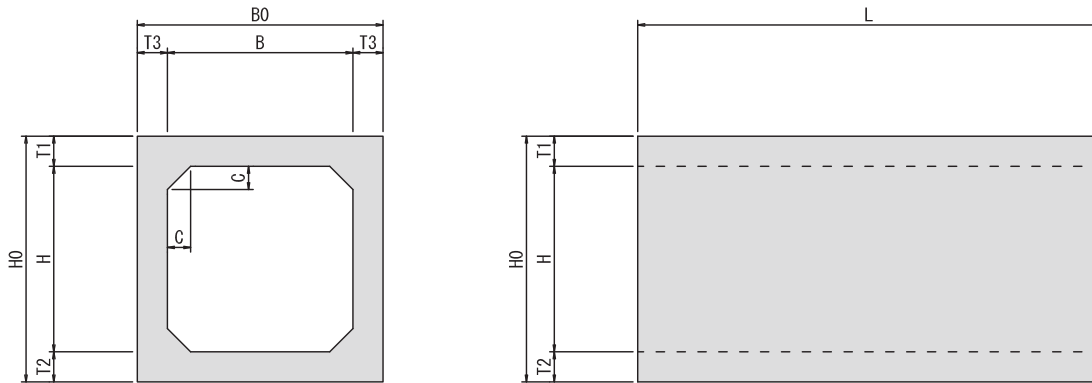

呼び名		外幅	外高	製品長	頂板厚	底板厚	側壁厚	ハンチ長	参考質量
内幅 (B)	× 内高 (H)	B0	H0	L	T1	T2	T3	C	(kg/本)
600	× 400	860	660	1,995	130	130	130	100	1,740
	× 500		760						1,870
	× 600		860						2,000
	× 700		960						2,130
	× 800		1,060						2,260
700	× 500	960	760	1,995	130	130	130	100	2,000
	× 600		860						2,130
	× 700		960						2,260
	× 800		1,060						2,390
	× 900		1,160						2,520
800	× 600	1,060	860	1,995	130	130	130	100	2,260
	× 700		960						2,390
	× 800		1,060						2,520
	× 900		1,160						2,650
	× 1,000		1,260						2,780
900	× 600	1,160	860	1,995	130	130	130	100	2,390
	× 700		960						2,520
	× 800		1,060						2,650
	× 900		1,160						2,780
	× 1,000		1,260						2,910
	× 1,100	1,360	3,040						
1,000	× 600	1,260	860	1,995	130	130	130	150	2,640
	× 700		960						2,770
	× 800		1,060						2,900
	× 900		1,160						3,030
	× 1,000		1,260						3,160
	× 1,100		1,360						3,290
	× 1,200		1,460						3,420
1,100	× 700	1,350	950	1,995	125	125	125	150	2,790
	× 800		1,050						2,910
	× 900		1,150						3,040
	× 1,000		1,250						3,160
	× 1,100		1,350						3,290
	× 1,200		1,450						3,410
	× 1,300	1,550	3,540						

掲載品以外の製品についても、お近くの営業所へご相談下さい。

呼び名		外幅	外高	製品長	頂板厚	底板厚	側壁厚	ハンチ長	参考質量						
内幅(B)	× 内高(H)	B0	H0	L	T1	T2	T3	C	(kg/本)						
1,200	× 700	1,450	950	1,995	125	125	125	150	2,910						
	× 800		1,050						3,040						
	× 900		1,150						3,160						
	× 1,000		1,250						3,290						
	× 1,100		1,350						3,410						
	× 1,200		1,450						3,540						
	× 1,300		1,550						3,660						
	× 1,400		1,650						3,790						
	× 1,500		1,750						3,910						
	× 1,600		1,850						4,040						
1,300	× 700		1,550						950	1,995	125	125	125	150	3,040
	× 800								1,050						3,160
	× 900	1,150		3,290											
	× 1,000	1,250		3,410											
	× 1,100	1,350		3,540											
	× 1,200	1,450		3,660											
	× 1,300	1,550		3,790											
	× 1,400	1,650		3,910											
	× 1,500	1,750		4,040											
	× 1,600	1,850		4,160											
	× 1,700	1,950		4,290											
	× 1,800	2,050		4,410											
1,400	× 700	1,700	1,000	1,995	150	150	150	150	3,830						
	× 800		1,100						3,980						
	× 900		1,200						4,130						
	× 1,000		1,300						4,280						
	× 1,100		1,400						4,430						
	× 1,200		1,500						4,580						
	× 1,300		1,600						4,730						
	× 1,400		1,700						4,880						
	× 1,500		1,800						5,030						
	× 1,600		1,900						5,180						
	× 1,700		2,000						5,330						
	× 1,800		2,100						5,480						
	× 1,900	2,200	5,630												
1,500	× 700	1,800	1,000	1,995	150	150	150	150	3,980						
	× 800		1,100						4,130						
	× 900		1,200						4,280						
	× 1,000		1,300						4,430						
	× 1,100		1,400						4,580						
	× 1,200		1,500						4,730						
	× 1,300		1,600						4,880						
	× 1,400		1,700						5,030						
	× 1,500		1,800						5,180						
	× 1,600		1,900						5,330						
	× 1,700		2,000						5,480						
	× 1,800		2,100						5,630						
	× 1,900	2,200	5,780												
	× 2,000	2,300	5,930												

掲載品以外の製品についても、お近くの営業所へご相談下さい。

寸法及び規格

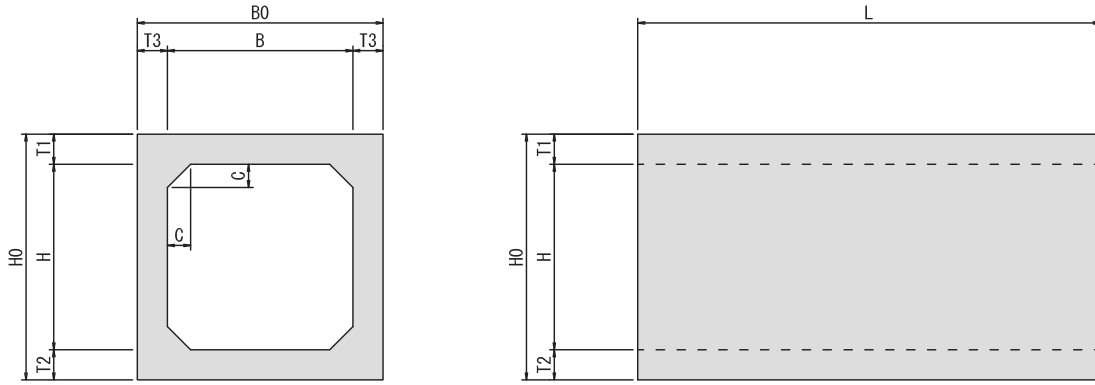

呼び名		外幅	外高	製品長	頂板厚	底板厚	側壁厚	ハンチ長	参考質量
内幅(B)	× 内高(H)	B0	H0	L	T1	T2	T3	C	(kg/本)
1,600	× 700	1,900	1,000	1,995	150	150	150	150	4,130
× 800	1,100		4,280						
× 900	1,200		4,430						
× 1,000	1,300		4,580						
× 1,100	1,400		4,730						
× 1,200	1,500		4,880						
× 1,300	1,600		5,030						
× 1,400	1,700		5,180						
× 1,500	1,800		5,330						
× 1,600	1,900		5,480						
× 1,700	2,000		5,630						
× 1,800	2,100		5,780						
× 1,900	2,200		5,930						
× 2,000	2,300	6,080							
1,700	× 700	2,000	1,020	1,995	160	160	150	150	4,480
× 800	1,120		4,630						
× 900	1,220		4,780						
× 1,000	1,320		4,930						
× 1,100	1,420		5,080						
× 1,200	1,520		5,230						
× 1,300	1,620		5,380						
× 1,400	1,720		5,530						
× 1,500	1,820		5,680						
× 1,600	1,920		5,830						
× 1,700	2,020		5,980						
× 1,800	2,120		6,130						
× 1,900	2,220		6,280						
× 2,000	2,320	6,430							
1,800	× 700	2,100	1,020	1,995	160	160	150	150	4,640
× 800	1,120		4,790						
× 900	1,220		4,940						
× 1,000	1,320		5,090						
× 1,100	1,420		5,240						
× 1,200	1,520		5,390						
× 1,300	1,620		5,540						
× 1,400	1,720		5,690						
× 1,500	1,820		5,840						
× 1,600	1,920		5,990						
× 1,700	2,020		6,140						
× 1,800	2,120		6,290						
× 1,900	2,220		6,440						
× 2,000	2,320	6,590							

掲載品以外の製品についても、お近くの営業所へご相談下さい。

呼び名		外幅	外高	製品長	頂板厚	底板厚	側壁厚	ハンチ長	参考質量
内幅(B)	× 内高(H)	B0	H0	L	T1	T2	T3	C	(kg/本)
2,000	× 900	2,300	1,200	1,995	150	150	150	150	5,030
	× 1,000		1,300						5,180
	× 1,100		1,400						5,330
	× 1,200		1,500						5,480
	× 1,300		1,600						5,630
	× 1,400		1,700						5,780
	× 1,500		1,800						5,930
	× 1,600		1,900						6,080
	× 1,700		2,000						6,230
	× 1,800		2,100						6,380
	× 1,900		2,200						6,530
	× 2,000		2,300						6,680
	× 2,100		2,400						6,830
	× 2,200		2,500						6,980
	× 2,300		2,600						7,130
	× 2,400		2,700						7,280
	× 2,500	2,800	7,430						
2,100	× 1,500	2,400	1,800	1,495	150	150	150	150	4,560
	× 1,600		1,900						4,670
	× 1,700		2,000						4,780
	× 1,800		2,100						4,890
	× 1,900		2,200						5,010
	× 2,000		2,300						5,120
	× 2,100		2,400						5,230
	× 2,200		2,500						5,340
	× 2,300		2,600						5,460
2,200	× 1,200	2,500	1,500	1,495	150	150	150	150	4,330
	× 1,300		1,600						4,440
	× 1,400		1,700						4,560
	× 1,500		1,800						4,670
	× 1,600		1,900						4,780
	× 1,700		2,000						4,890
	× 1,800		2,100						5,010
	× 1,900		2,200						5,120
	× 2,000		2,300						5,230
	× 2,100		2,400						5,340
	× 2,200		2,500						5,460
	× 2,300		2,600						5,570
	× 2,400		2,700						5,680
	× 2,500		2,800						5,790
	× 2,600	2,900	5,910						
	× 2,700	3,000	6,020						
2,300	× 1,200	2,660	1,560	1,495	180	180	180	150	5,380
	× 1,300		1,660						5,510
	× 1,400		1,760						5,650
	× 1,500		1,860						5,780
	× 1,600		1,960						5,920
	× 1,700		2,060						6,050
	× 1,800		2,160						6,190
	× 1,900		2,260						6,320
	× 2,000		2,360						6,460
	× 2,100		2,460						6,590
	× 2,200		2,560						6,730
	× 2,300		2,660						6,860
	× 2,400		2,760						7,000
	× 2,500		2,860						7,130

掲載品以外の製品についても、お近くの営業所へご相談下さい。

寸法及び規格

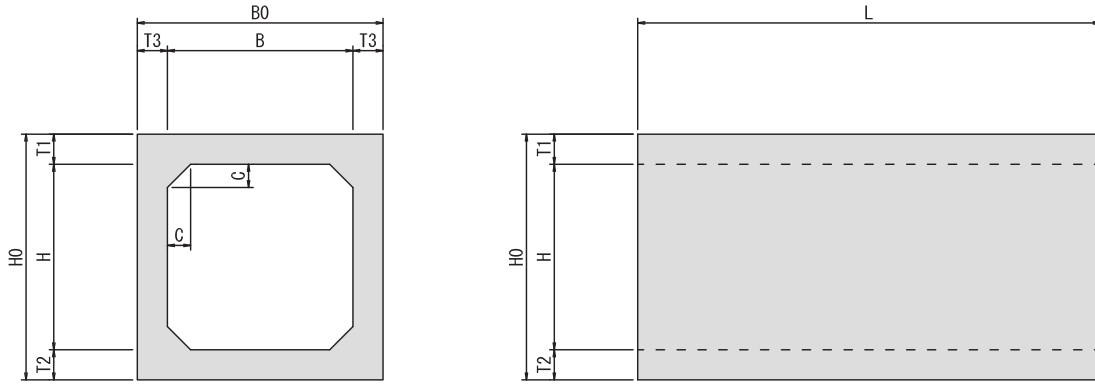

呼び名	外幅	外高	製品長	頂板厚	底板厚	側壁厚	ハンチ長	参考質量
内幅(B) × 内高(H)	B0	H0	L	T1	T2	T3	C	(kg/本)
2,400 × 1,200	2,760	1,560	1,495	180	180	180	150	5,510
× 1,300		1,660						5,650
× 1,400		1,760						5,780
× 1,500		1,860						5,920
× 1,600		1,960						6,050
× 1,700		2,060						6,190
× 1,800		2,160						6,320
× 1,900		2,260						6,460
× 2,000		2,360						6,590
× 2,100		2,460						6,730
× 2,200		2,560						6,860
× 2,300		2,660						7,000
× 2,400		2,760						7,130
× 2,500		2,860						7,270
× 2,600	2,960	7,400						
2,500 × 1,500	2,860	1,860	1,495	180	180	180	150	6,050
× 1,600		1,960						6,190
× 1,700		2,060						6,320
× 1,800		2,160						6,460
× 1,900		2,260						6,590
× 2,000		2,360						6,730
× 2,100		2,460						6,860
× 2,200		2,560						7,000
× 2,300		2,660						7,130
× 2,400		2,760						7,270
× 2,500		2,860						7,400
× 2,600		2,960						7,540
× 2,700		3,060						7,670
2,600 × 1,500		2,960						1,860
× 1,600	1,960		6,320					
× 1,700	2,060		6,460					
× 1,800	2,160		6,590					
× 1,900	2,260		6,730					
× 2,000	2,360		6,860					
× 2,100	2,460		7,000					
× 2,200	2,560		7,130					
× 2,300	2,660		7,270					
× 2,400	2,760		7,400					
× 2,500	2,860		7,540					
× 2,600	2,960		7,670					
× 2,700	3,060		7,810					
× 2,800	3,160		7,940					

掲載品以外の製品についても、お近くの営業所へご相談下さい。

呼び名		外幅	外高	製品長	頂板厚	底板厚	側壁厚	ハンチ長	参考質量
内幅(B)	× 内高(H)	B0	H0	L	T1	T2	T3	C	(kg/本)
2,700	× 1,500	3,100	1,900	1,495	200	200	200	150	7,070
	× 1,600		2,000						7,220
	× 1,700		2,100						7,370
	× 1,800		2,200						7,520
	× 1,900		2,300						7,670
	× 2,000		2,400						7,820
	× 2,100		2,500						7,970
	× 2,200		2,600						8,120
	× 2,300		2,700						8,270
	× 2,400		2,800						8,420
	× 2,500		2,900						8,570
	× 2,600		3,000						8,720
	× 2,700		3,100						8,870
	× 2,800		3,200						9,020
	× 2,900	3,300	9,170						
	× 3,000	3,400	9,320						
2,800	× 1,500	3,200	1,900	1,495	200	200	200	200	7,350
	× 1,600		2,000						7,500
	× 1,700		2,100						7,650
	× 1,800		2,200						7,800
	× 1,900		2,300						7,950
	× 2,000		2,400						8,100
	× 2,100		2,500						8,250
	× 2,200		2,600						8,400
	× 2,300		2,700						8,550
	× 2,400		2,800						8,700
	× 2,500		2,900						8,850
	× 2,600		3,000						9,000
	× 2,700		3,100						9,150
	× 2,800		3,200						9,300
	× 2,900	3,300	9,450						
	× 3,000	3,400	9,600						
2,900	× 1,500	3,300	1,900	1,495	200	200	200	200	7,500
	× 1,600		2,000						7,650
	× 1,700		2,100						7,800
	× 1,800		2,200						7,950
	× 1,900		2,300						8,100
	× 2,000		2,400						8,250
	× 2,100		2,500						8,400
	× 2,200		2,600						8,550
	× 2,300		2,700						8,700
	× 2,400		2,800						8,850
	× 2,500		2,900						9,000
	× 2,600		3,000						9,150
	× 2,700		3,100						9,300
	× 2,800		3,200						9,450
	× 2,900	3,300	9,600						
	× 3,000	3,400	9,750						

掲載品以外の製品についても、お近くの営業所へご相談下さい。

寸法及び規格

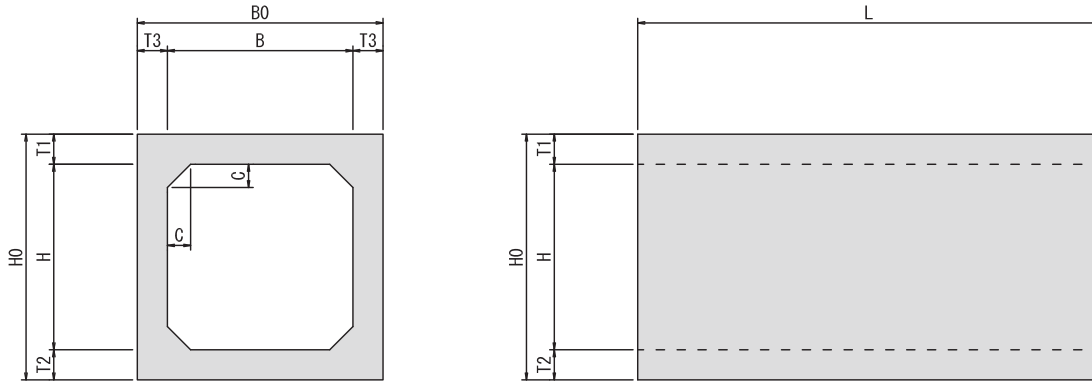

呼び名		外幅	外高	製品長	頂板厚	底板厚	側壁厚	ハンチ長	参考質量
内幅(B)	× 内高(H)	B0	H0	L	T1	T2	T3	C	(kg/本)
3,000	× 1,500	3,400	1,900	1,495	200	200	200	200	7,650
× 1,600	2,000		7,800						
× 1,700	2,100		7,950						
× 1,800	2,200		8,100						
× 1,900	2,300		8,250						
× 2,000	2,400		8,400						
× 2,100	2,500		8,550						
× 2,200	2,600		8,700						
× 2,300	2,700		8,850						
× 2,400	2,800		9,000						
× 2,500	2,900		9,150						
× 2,600	3,000		9,300						
× 2,700	3,100		9,450						
× 2,800	3,200		9,600						
× 2,900	3,300		9,750						
× 3,000	3,400		9,900						
× 3,100	3,500	10,050							
× 3,200	3,600	10,200							
3,100	× 1,500	3,500	1,960	1,495	230	230	200	200	8,590
× 1,600	2,060		8,740						
× 1,700	2,160		8,890						
× 1,800	2,260		9,040						
× 1,900	2,360		9,190						
× 2,000	2,460		9,340						
× 2,100	2,560		9,490						
× 2,200	2,660		9,640						
× 2,300	2,760		9,790						
× 2,400	2,860		9,940						
× 2,500	2,960		10,090						
× 2,600	3,060		10,240						
× 2,700	3,160		10,390						
× 2,800	3,260		10,540						
× 2,900	3,360		10,690						
× 3,000	3,460		10,840						

掲載品以外の製品についても、お近くの営業所へご相談下さい。

呼び名		外幅	外高	製品長	頂板厚	底板厚	側壁厚	ハンチ長	参考質量
内幅(B)	× 内高(H)	B0	H0	L	T1	T2	T3	C	(kg/本)
3,200	× 1,500	3,600	1,960	1,495	230	230	200	200	8,760
	× 1,600		2,060						8,910
	× 1,700		2,160						9,060
	× 1,800		2,260						9,210
	× 1,900		2,360						9,360
	× 2,000		2,460						9,510
	× 2,100		2,560						9,660
	× 2,200		2,660						9,810
	× 2,300		2,760						9,960
	× 2,400		2,860						10,110
	× 2,500		2,960						10,260
	× 2,600		3,060						10,410
	× 2,700		3,160						10,560
	× 2,800		3,260						10,710
	× 2,900		3,360						10,860
	× 3,000	3,460	11,010						
3,300	× 1,500	3,700	2,000	1,495	250	250	200	300	9,860
	× 1,600		2,100						10,010
	× 1,700		2,200						10,160
	× 1,800		2,300						10,310
	× 1,900		2,400						10,460
	× 2,000		2,500						10,610
	× 2,100		2,600						10,760
	× 2,200		2,700						10,910
	× 2,300		2,800						11,060
	× 2,400		2,900						11,210
	× 2,500		3,000						11,360
	× 2,600		3,100						11,510
	× 2,700		3,200						11,660
	× 2,800		3,300						11,810
	× 2,900		3,400						11,960
	× 3,000	3,500	12,110						
3,400	× 1,500	3,800	2,000	1,495	250	250	200	300	10,050
	× 1,600		2,100						10,200
	× 1,700		2,200						10,350
	× 1,800		2,300						10,500
	× 1,900		2,400						10,650
	× 2,000		2,500						10,800
	× 2,100		2,600						10,950
	× 2,200		2,700						11,100
	× 2,300		2,800						11,250
	× 2,400		2,900						11,400
	× 2,500		3,000						11,550
	× 2,600		3,100						11,700
	× 2,700		3,200						11,850
	× 2,800		3,300						12,000
	× 2,900		3,400						12,150
	× 3,000	3,500	12,300						

掲載品以外の製品についても、お近くの営業所へご相談下さい。

寸法及び規格

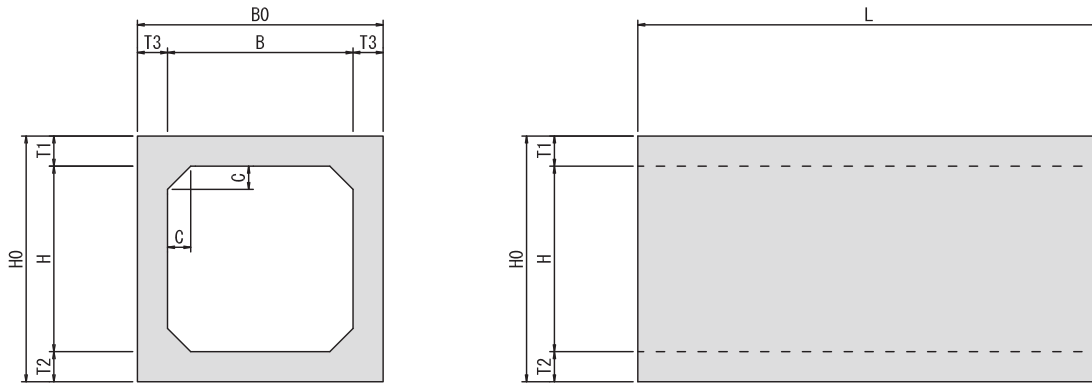

呼び名		外幅	外高	製品長	頂板厚	底板厚	側壁厚	ハンチ長	参考質量
内幅(B)	× 内高(H)	B0	H0	L	T1	T2	T3	C	(kg/本)
3,500	× 1,500	3,900	2,000	1,495	250	250	200	300	10,240
× 1,600	2,100		10,390						
× 1,700	2,200		10,540						
× 1,800	2,300		10,690						
× 1,900	2,400		10,840						
× 2,000	2,500		10,990						
× 2,100	2,600		11,140						
× 2,200	2,700		11,290						
× 2,300	2,800		11,440						
× 2,400	2,900		11,590						
× 2,500	3,000		11,740						
× 2,600	3,100		11,890						
× 2,700	3,200		12,040						
× 2,800	3,300		12,190						
× 2,900	3,400	12,340							
× 3,000	3,500	12,490							
3,600	× 1,500	4,000	2,000	1,495	250	250	200	300	10,430
× 1,600	2,100		10,580						
× 1,700	2,200		10,730						
× 1,800	2,300		10,880						
× 1,900	2,400		11,030						
× 2,000	2,500		11,180						
× 2,100	2,600		11,330						
× 2,200	2,700		11,480						
× 2,300	2,800		11,630						
× 2,400	2,900		11,780						
× 2,500	3,000		11,930						
× 2,600	3,100		12,080						
× 2,700	3,200		12,230						
× 2,800	3,300		12,380						
× 2,900	3,400	12,530							
× 3,000	3,500	12,680							

掲載品以外の製品についても、お近くの営業所へご相談下さい。

呼び名		外幅	外高	製品長	頂板厚	底板厚	側壁厚	ハンチ長	参考質量
内幅(B)	× 内高(H)	B0	H0	L	T1	T2	T3	C	(kg/本)
3,700	× 1,500	4,100	2,000	1,495	250	250	200	300	10,610
	× 1,600		2,100						10,760
	× 1,700		2,200						10,910
	× 1,800		2,300						11,060
	× 1,900		2,400						11,210
	× 2,000		2,500						11,360
	× 2,100		2,600						11,510
	× 2,200		2,700						11,660
	× 2,300		2,800						11,810
	× 2,400		2,900						11,960
	× 2,500		3,000						12,110
	× 2,600		3,100						12,260
	× 2,700		3,200						12,410
	× 2,800		3,300						12,560
	× 2,900	3,400	12,710						
	× 3,000	3,500	12,860						
3,800	× 1,500	4,200	2,000	1,495	250	250	200	300	10,800
	× 1,600		2,100						10,950
	× 1,700		2,200						11,100
	× 1,800		2,300						11,250
	× 1,900		2,400						11,400
	× 2,000		2,500						11,550
	× 2,100		2,600						11,700
	× 2,200		2,700						11,850
	× 2,300		2,800						12,000
	× 2,400		2,900						12,150
	× 2,500		3,000						12,300
	× 2,600		3,100						12,450
	× 2,700		3,200						12,600
	× 2,800		3,300						12,750
	× 2,900	3,400	12,900						
	× 3,000	3,500	13,050						
3,900	× 1,500	4,300	2,000	1,495	250	250	200	300	10,990
	× 1,600		2,100						11,140
	× 1,700		2,200						11,290
	× 1,800		2,300						11,440
	× 1,900		2,400						11,590
	× 2,000		2,500						11,740
	× 2,100		2,600						11,890
	× 2,200		2,700						12,040
	× 2,300		2,800						12,190
	× 2,400		2,900						12,340
	× 2,500		3,000						12,490
	× 2,600		3,100						12,640
	× 2,700		3,200						12,790
	× 2,800		3,300						12,940
	× 2,900	3,400	13,090						
	× 3,000	3,500	13,240						

掲載品以外の製品についても、お近くの営業所へご相談下さい。

寸法及び規格

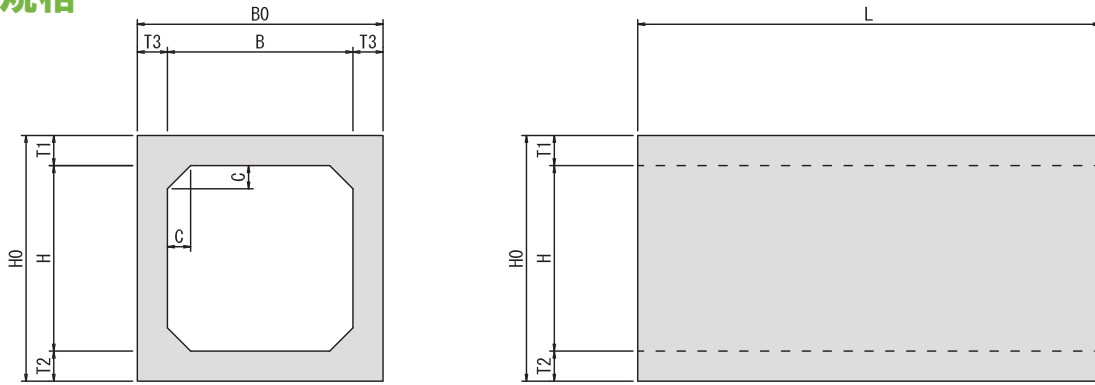

呼び名		外幅	外高	製品長	頂板厚	底板厚	側壁厚	ハンチ長	参考質量
内幅(B)	× 内高(H)	B0	H0	L	T1	T2	T3	C	(kg/本)
4,000	× 1,500	4,400	2,000	1,495	250	250	200	300	11,180
	× 1,600		2,100						11,330
	× 1,700		2,200						11,480
	× 1,800		2,300						11,630
	× 1,900		2,400						11,780
	× 2,000		2,500						11,930
	× 2,100		2,600						12,080
	× 2,200		2,700						12,230
	× 2,300		2,800						12,380
	× 2,400		2,900						12,530
	× 2,500		3,000						12,680
	× 2,600		3,100						12,830
	× 2,700		3,200						12,980
	× 2,800		3,300						13,130
	× 2,900		3,400						13,280
	× 3,000		3,500						13,430
4,500	× 1,500	5,000	2,100	995	300	300	250	300	9,830
	× 1,600		2,200						9,950
	× 1,700		2,300						10,080
	× 1,800		2,400						10,200
	× 1,900		2,500						10,330
	× 2,000		2,600						10,450
	× 2,100		2,700						10,580
	× 2,200		2,800						10,700
	× 2,300		2,900						10,830
	× 2,400		3,000						10,950
	× 2,500		3,100						11,080
	× 2,600		3,200						11,200
	× 2,700		3,300						11,330
	× 2,800		3,400						11,450
	× 2,900		3,500						11,580
	× 3,000		3,600						11,700
5,000	× 1,500	5,600	2,200	995	350	350	300	300	12,500
	× 1,600		2,300						12,650
	× 1,700		2,400						12,800
	× 1,800		2,500						12,950
	× 1,900		2,600						13,100
	× 2,000		2,700						13,250
	× 2,100		2,800						13,400
	× 2,200		2,900						13,550
	× 2,300		3,000						13,700
	× 2,400		3,100						13,850
	× 2,500		3,200						14,000
	× 2,600		3,300						14,150
	× 2,700		3,400						14,300
	× 2,800		3,500						14,450
	× 2,900		3,600						14,600
	× 3,000		3,700						14,750

掲載品以外の製品についても、お近くの営業所へご相談下さい。

寸法及び規格

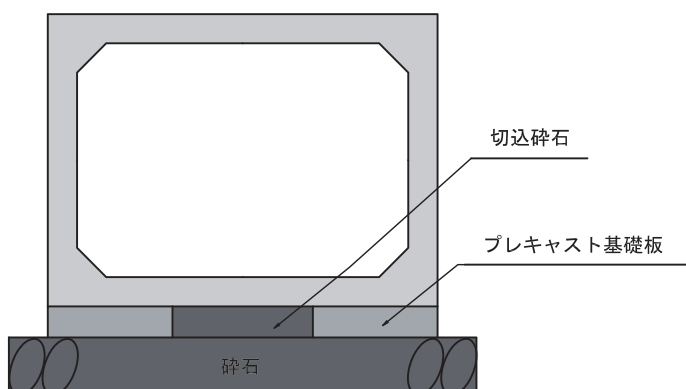

プレキャストボックスカルバートは急速施工が可能であるという優れた特徴を有しています。

しかし、一般に基礎コンクリートは現場打ちで施工されるため、その養生期間だけ工期が延びることになります。プレキャスト基礎板では今までの現場打ち基礎コンクリートの養生に、要した期間を短縮し、急速施工が可能となります。

プレキャスト基礎板 L=3.1m

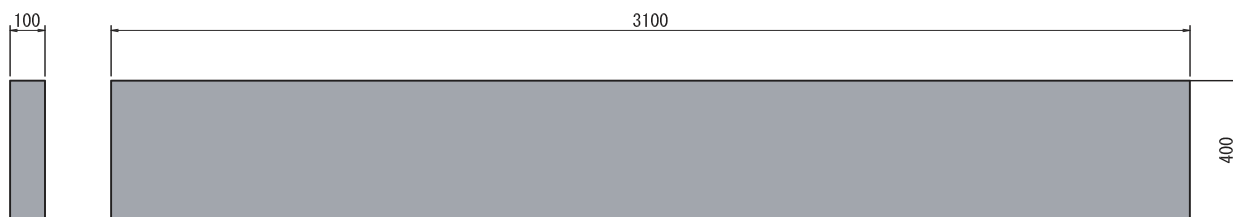

参考質量 (kg)

298

プレキャスト基礎板 L=1.5m

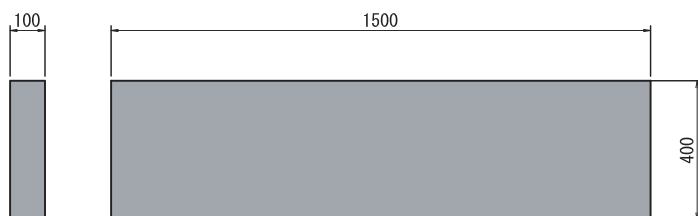

参考質量 (kg)

144